Riesige Industrieanlagen gehören nicht in Bürgernähe!

Zu geringe Abstände:

- Wohnbebauung <1000m
- Einzelgehöft <500m

Beeinträchtigungen:

- Lärm und Infraschall
- bedrängende Wirkung
- optische Störwirkung (Rotor)
- Schlagschatten
- Diskoeffekt
- Kennzeichnung/Beleuchtung
- Nachtbefeuerung
- Eiswurf

Industriepark WEA:

- Infrastruktur

  versiegelte Fläche >2.500m² / WEA

  Zuwegung 5m Breit, Kurvenradius 50m
- Fundament

  30m Durchmesser, 3.500t Schwerbeton
- Kabeltrassen
- Umspannwerk

Fundamentgrube

Quelle: juwi Wind GmbH

Fundamentbau

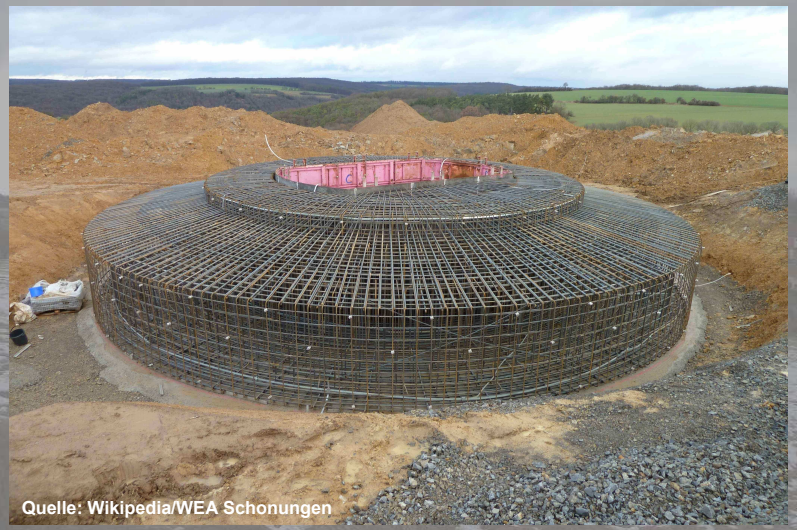

Fundament: 3.500 Tonnen Beton

Turm-Montage

Propeller Anlieferung

Endmontage